Электрокоагуляция папиллом, контагиоз.моллюски (1шт)

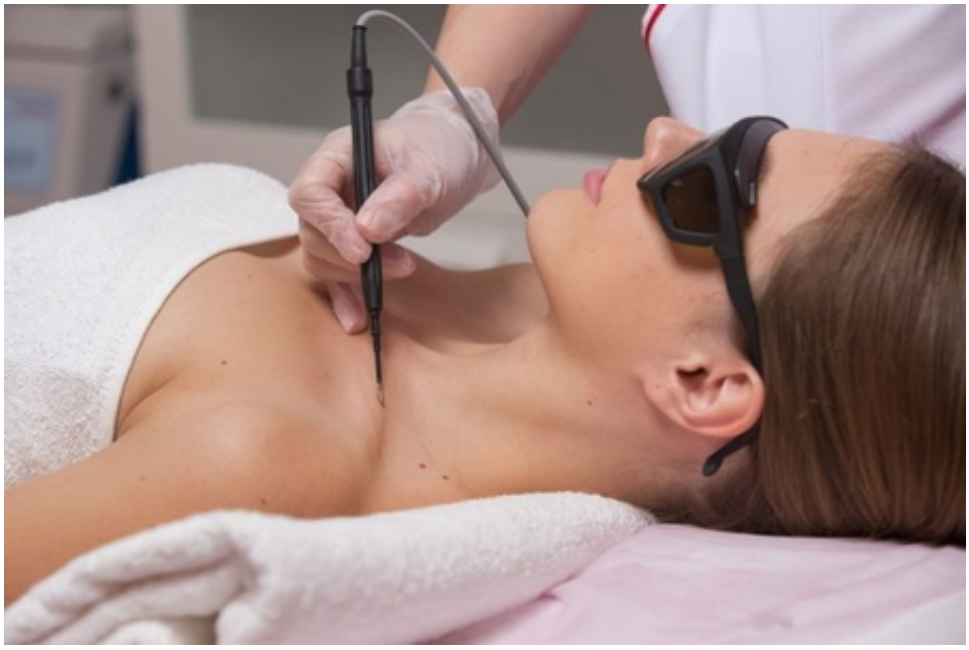

Красноярск, Россия

Новообразования удаляются послойно под воздействием электротока. На месте удаленной бородавки образуется корочка, которая со временем отпадает.

При большом количестве новообразований может потребоваться проведение нескольких электрокоагуляций (ежедневно или через день).

Противопоказаниями к удалению бородавок с помощью электрического тока являются (список может быть расширен лечащим врачом): наличие кардиостимулятора; подозрение на наличие онкозаболеваний; обострение хронических заболеваний; плохая свертываемость крови; отягощенный анамнез по аллергическим реакциям на местные обезболивающие средства; непереносимость электротока; психические заболевания.

Цена: **200 руб.**	Тип объявления: Услуги, предлагаю	Торг: неуместен
Бескровная Ольга	**2052035**	**пр. Ульяновский 4д**